

Rapport des conditions du marché du poulet, 25 mars 2021

Ce rapport présente un sommaire, par période de production, des principaux indicateurs du marché du poulet.

Période **A-167**

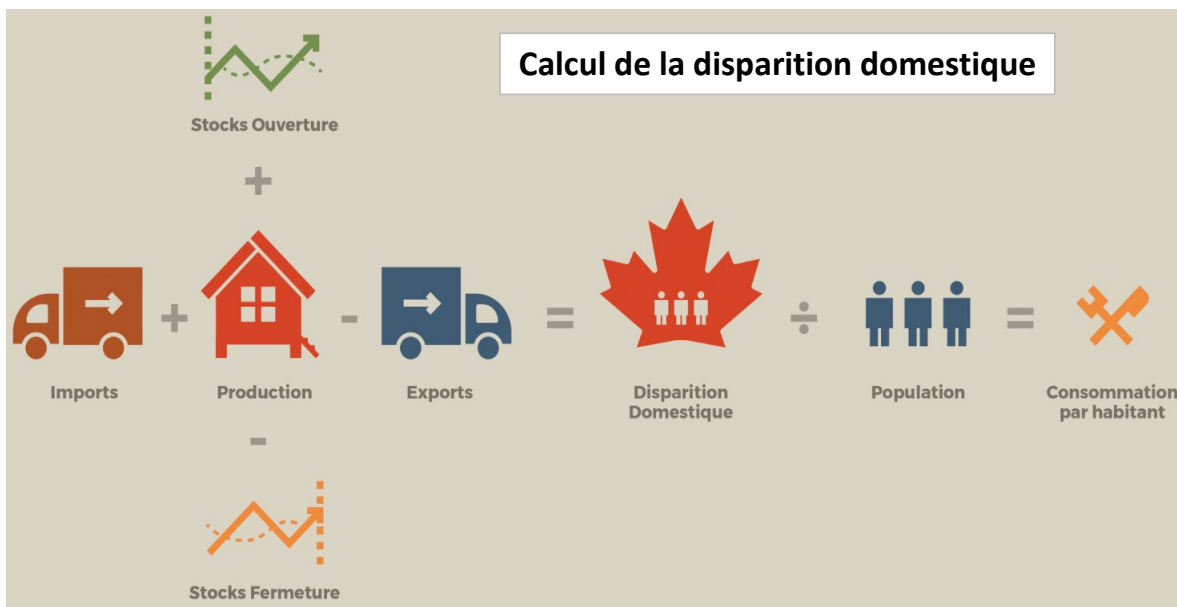

La disparition domestique est la quantité de poulet disponible pour la consommation des Canadiens au cours d'une période donnée.

On la calcule en additionnant la production pour le marché domestique, les importations et les inventaires du début de la période étudiée, les inventaires "d'ouverture". On soustrait ensuite les exportations et les inventaires de la fin de la période, donc "de fermeture". Dans le secteur du poulet, on assume que les exportations sont égales à la production pour l'expansion de marchés; elles sont donc égales à zéro.

Les millions de kg de la disparition domestique sont divisés par la population canadienne pour trouver la consommation par habitant.

Période	Date du début de la période	Croissance par rapport à la base	% d'utilisation réel
A-155	17 février 2019	2,0%	141,14%
A-156	14 avril 2019	2,5%	147,85%
A-157	9 juin 2019	1,5%	148,03%
A-158	4 août 2019	1,5%	147,92%
A-159	29 septembre 2019	3,5%	147,92%
A-160	24 novembre 2019	2,5%	144,34%
A-161	19 janvier 2020	3,0%	146,77%
A-162	15 mars 2020	3,0%	149,03%
A-163	10 mai 2020	-10,5%	127,75%
A-164	5 juillet 2020	-9,7%	131,40%
A-165	30 août 2020	-2,0%	143,92%
A-166	25 octobre 2020	1,0%	147,97%
A-167	20 décembre 2020	0,5%	143,36%
A-168	14 février 2021	-5,0%	144,55%
A-169	11 avril 2021	-2,0%	149,15%
A-170	6 juin 2021	1,75%	151,13%

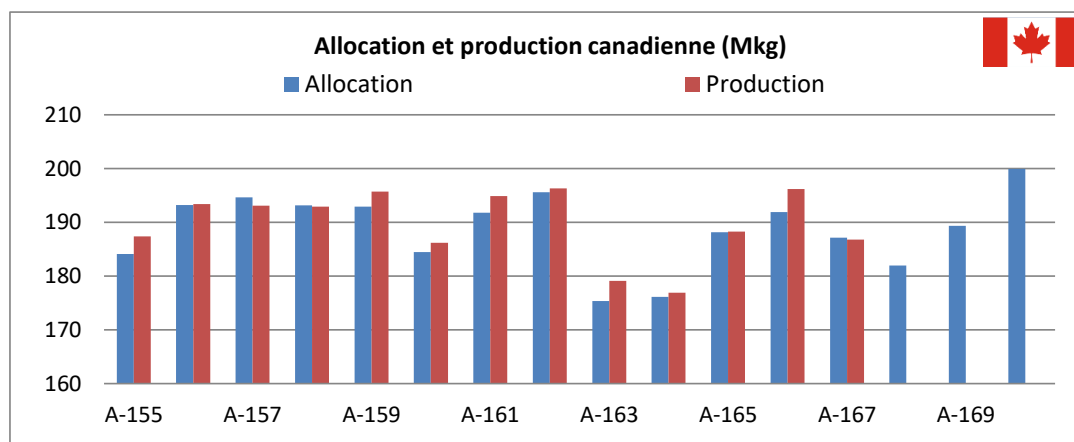

Sources : AAC : inventaires; PPC : allocation, production, et pourcentage de croissance; EMI : prix de gros; AMC : importations; EVQ : prix aux producteurs et taux d'utilisation.

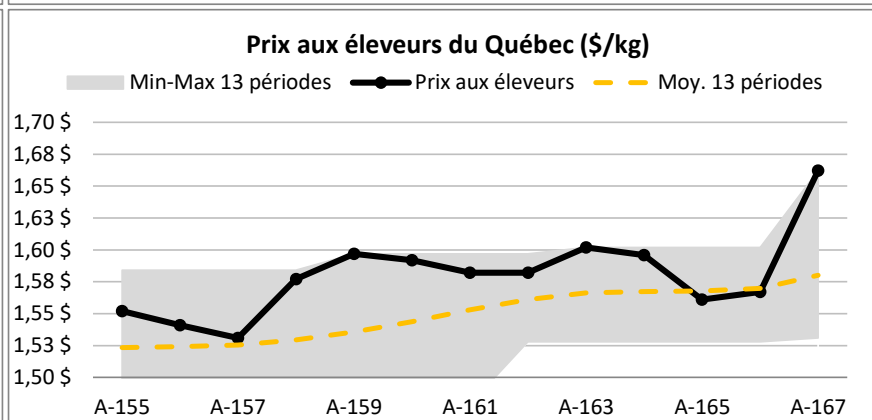
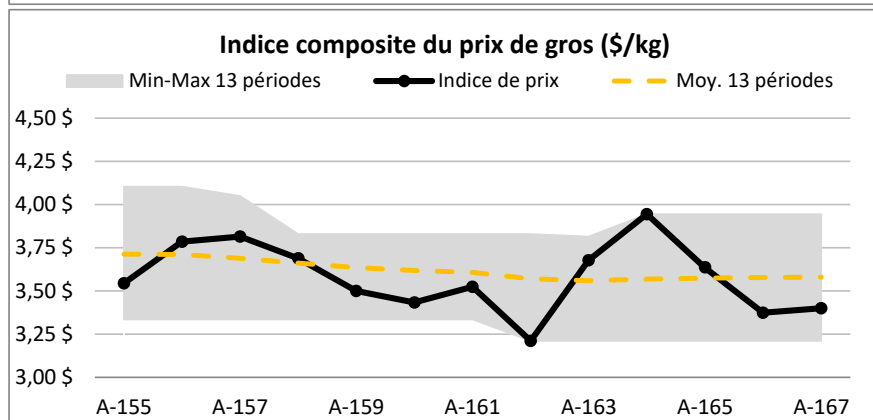
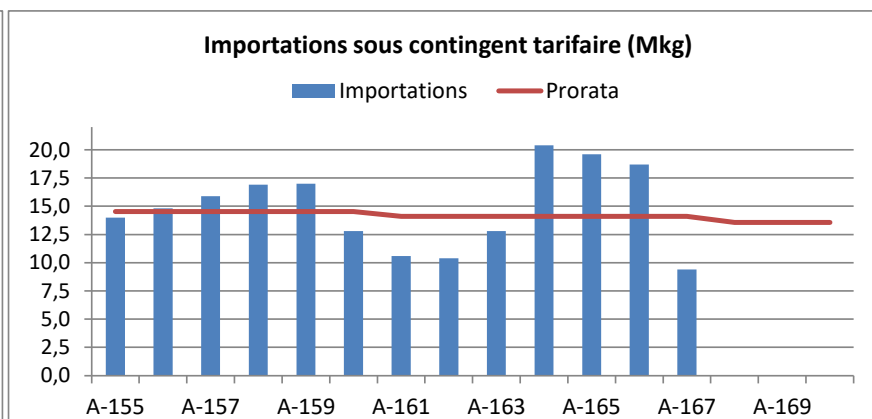
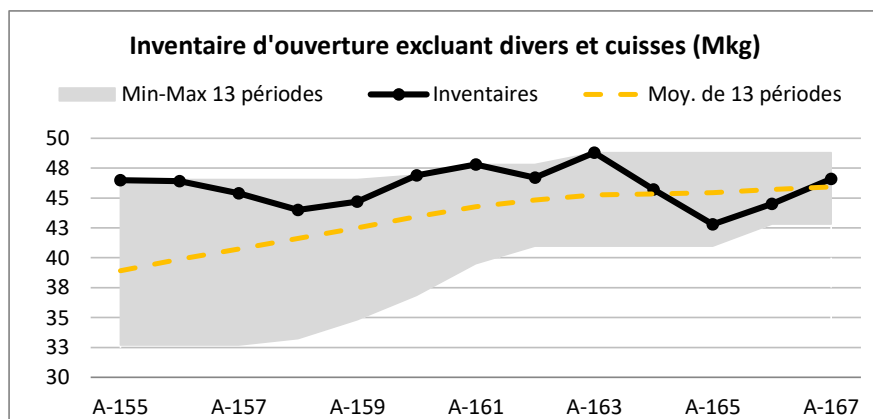

Calcul de la disparition domestique (Mkg)

Période	Inventaire d'ouverture	Production	Importations sous contingent	Offre totale	Inventaires de fermeture	Disparition domestique	Consommation annuelle kg / habitant
A-161	47,8	194,9	10,6	253,3	46,7	206,6	35,4
A-162	46,7	196,3	10,4	253,4	48,8	204,6	35,1
A-163	48,8	179,1	12,8	240,7	45,7	195	33,4
A-164	45,7	176,9	20,4	243	42,8	200,2	34,2
A-165	42,8	188,3	19,6	250,7	44,5	206,2	35,3
A-166	44,5	196,2	18,7	259,4	46,6	212,8	36,4
A-167	46,6	186,8	9,4	242,8	46,5	196,3	33,6

Quelques définitions

Min-Max 13 périodes : c'est la donnée la plus petite et la plus grande constatée au cours des 13 périodes précédentes.

Prorata : niveau des importations si elles étaient réparties également sur toute l'année.